



Profil
SELAYANG PANDANG
MAHASISWAAN
UNTAN 2016

Sekapur Sireh

Assalammu'alaikum. Wr. Wb

Profil Selayang Pandang Kemahasiswaan Tahun 2016 ini disusun guna memberikan gambaran berupa laporan data tahun 2016 Bidang Kemahasiswaan baik dibidang minat bakat, penalaran dan keilmuan, kesejahteraan mahasiswa, kepedulian sosial dan organisasi kemahasiswaan serta data-data prestasi mahasiswa Universitas Tanjungpura.

Dengan adanya laporan data yang singkat ini, kami berharap memberikan kontribusi dan bermanfaat kepada sivitas akademika pada khususnya dan masyarakat pada umumnya yang akan memerlukan data ini.

Kritikan dan saran kami tadahkan untuk kesempurnaan data ini.

Terima kasih kepada staf kemahasiswaan Universitas Tanjungpura yang telah membantu pembuatan Profil Selayang Pandang Kemahasiswaan.

Wassalam,
Kabag. Kemahasiswaan
dan Alumni,

Drs. Ishak

PEMBINA KEMAHASISWAAN UNIVERSITAS TANJUNGPURA

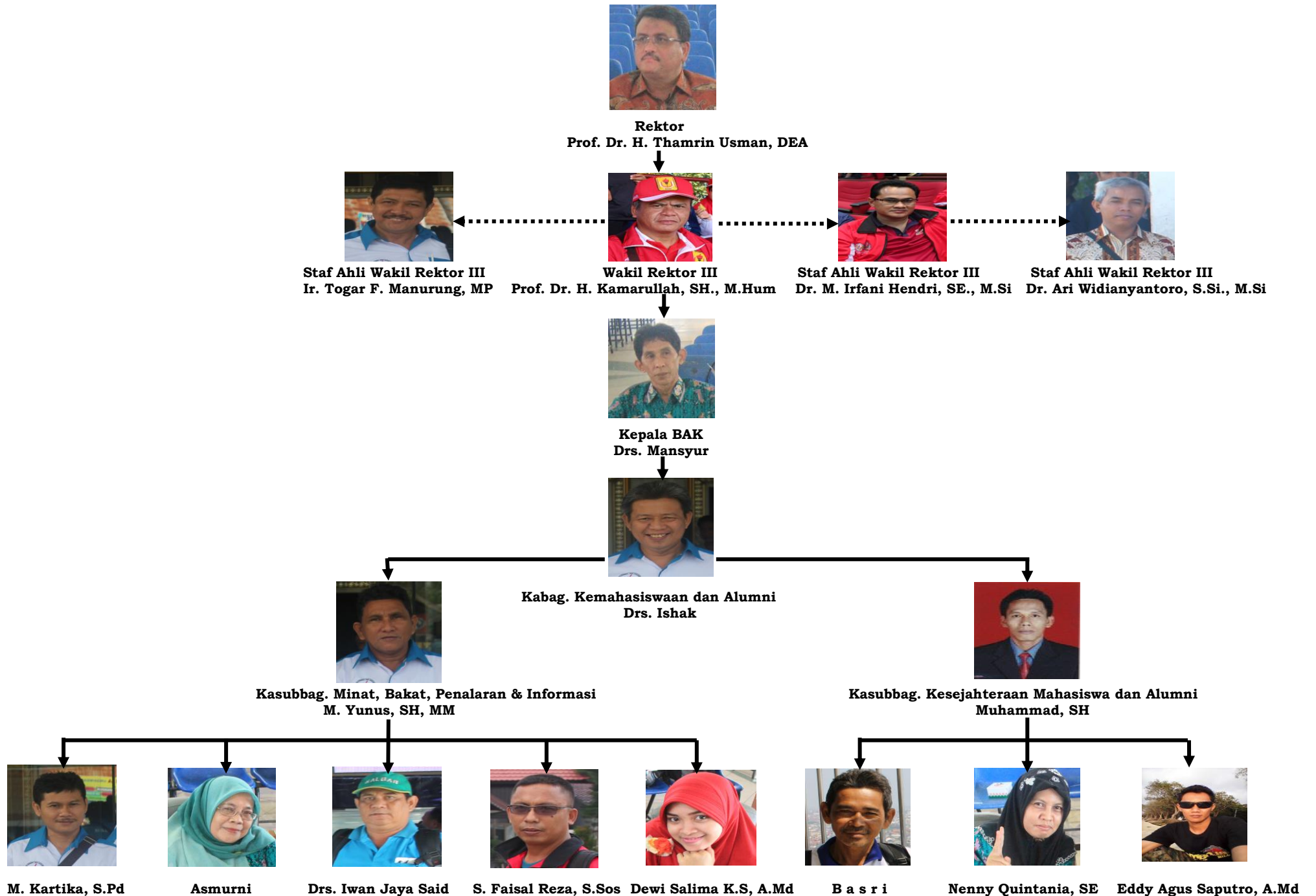

Pembina Kemahasiswaan Universitas	Pembina Kemahasiswaan Fakultas	Tim Asistens / Staf Ahli WR 3
1. Prof. Dr. H. Thamrin Usman, DEA (Rektor) 2. Prof. Dr.H. Kamarullah, SH., M.Hum (Warek III) 3. Drs. Mansyur (Kepala BAK) 4. Drs. Ishak (Kabag. Kemahasiswaan) 5. Muhammad, SH (Kasubbag. Kesejahteraan Mhs) 6. M. Yunus, SH,MM (Kasubbag. Minat, Bakat, Penalaran & Informasi)	1. Sugeng Susila, SH., MH (PD III Fak. Hukum) 2. Dr. Yarlina Yacoub, SE., M.Si (PD III Fak. Ekonomi) 3. Ir. Hj. Astina, MP (PD III Fak. Pertanian) 4. M. Yusuf, ST., MT (PD III Fak. Teknik) 5. Drs. M. Sabran, M.Si (PD III FISIP) 6. Prof. Dr. Mashudi, M.Pd (PD III FKIP) 7. Ir. Erianto, MP (PD III Fak. Kehutanan) 8. Dra. Siti Khotimah, M.Si (PD III Fak. MIPA) 9. Dr. Virhan Novianry (PD III Fak. Kedokteran)	1. Ir. Togar Fernando Manurung, MP 2. Dr. M. Irfani Hendri, SE., M.Si 3. Dr. Ari Widiyantoro, S.Si., M.Si

ORGANISASI KEMAHASISWAAN TINGKAT UNIVERSITAS

Bidang Pemerintahan Mahasiswa :	Bidang Kerohanian :	Bidang Khusus :
1. DPM (Dewan Perwakilan Mahasiswa) 2. BEM (Badan Eksekutif Mahasiswa)	1. UKM BKMI 2. UKM PMK 3. UKM KMK 4. UKM KBM BUDDHIS 5. UKM SAHABAT QURAN	1. UKM MAPALA 2. UKM Gudep 04041-04042 PRAMUKA 3. UKM Satuan 601 MENWA 4. UKM KSR-PMI 5. UKM HIBER 6. UKM GEMA PEDULI NAFZA 7. UKM KOPMA 8. UKM JOINT INTERNATIONAL
Bidang Penalaran :	Bidang Kesenian :	Bidang Olahraga :
1. UKM LISMA (Lingkar Ilmiah Studi Mahasiswa) 2. UKM LPM (Lembaga Pers Mahasiswa) 3. UKM UNIX	1. UKM Seni “ SARANG SEMUT ” 2. UKM THE BLUE JACKET DRUM CORPS 3. UKM ORCHESTRA	1. UKM POBU 2. UKM SELAM 3. UKM DAYUNG 4. UKM TERJUNG PAYUNG 5. UKM BOLA VOLLY

ORGANISASI KEMAHASISWAAN TINGKAT FAKULTAS

Fakultas Hukum	Fakultas Ekonomi	Fakultas Pertanian
1. DPM 2. BEM 3. HMJ Ilmu Hukum 4. FKMI (Al Mizan) 5. FKM Katolik (Pijar) 6. FKM Kristen 7. Kopiah 8. Mapala (Makumpala) 9. Lok Juctitia Club	1. DPM 2. BEM 3. HMJ Akutansi 4. HMJ Manajemen 5. HMJ Ilmu Ekonomi 6. FKMI Al-Iqtishad 7. FKM Katolik (GAMEKA) 8. FKM Kristen 9. UKM Komunitas Musik Motivasi (SECRET) 10. UKM Olah Raga 11. Mapala MEPA 12. UKM Penalaran (FORMASI) 13. IMAREG - B	1. DPM 2. BEM 3. HMJ KAMAHTA 4. HMJ HIMASEP 5. HMJ HIMBUN 6. HMJ HIMAGROTEK 7. FKMI Ulul Al-Bab 8. FKM Katolik (Imakulata) 9. FKM Kristen (Green Kampus) 10. Green Villa 11. UKM Seni (sangsekerta) 12. UKM Olahraga 13. HM HIMAGAPA

Fakultas Teknik		Fakultas ISIP		Fakultas KIP	
1. DPM	13. UKM Seni	1. DPM		1. DPM	14. HMJ Sosiologi
2. BEM (FTBC)	14. UKM Teknik Bridge Club	2. BEM		2. BEM	15. HM Bimbingan Konseling
3. HMJ Sipil		3. HMJ Ilmu Adm.		3. HMJ Matematika	16. HM PAUD
4. HMJ Elektro		4. HMJ Sosiologi		4. HMJ Biologi	17. HM Reguler B
5. HMJ Arsitektur		5. HM D3		5. HMJ Fisika	18. FKMI At-Tarbawi
6. HMJ Informatika		6. FKMI Nurrudin		6. HMJ Kimia	19. FKM Katolik (GAMASKA)
7. HMJ Lingkungan		7. FKM Katolik (Kewaka)		7. HMJ Bahasa Indonesia	
8. HMJ Teknik Industri		8. FKM Kristen (IMKP)		8. HMJ Bahasa Inggris	20. Sanggar Kiprah
9. FKMI Al-Istiqomah		9. Mapala Gempa		9. HMJ Bahasa Mandarin	
10. CAFATIFA		10. Bengkel Seni		10. HMJ IPS	21. FKM Kristen (JAPEMKRI)
11. FKM Kristen		11. PS FISIP		11. HMJ PGSD	
12. Mapala Teknik				12. HMJ PJKR	
				13. HMJ Seni dan Tari	

Fakultas Kehutanan		Fakultas MIPA		Fakultas Kedokteran	
1. DPM		1. DPM	15. UKM Art Laboratory	1. DPM	
2. BEM		2. BEM	16. UKM Pensil	2. BEM	
3. HMJ Kehutanan		3. HMJ Matematika		3. HMJ Kedokteran	
4. HMJ Teknologi Hasil Hutan		4. HMJ Biologi		4. HMJ Keperawatan	
5. FKMI Asy-Syajaroh		5. HMJ Kimia		5. FKM Islam	
6. FKM Katolik (Konstulata)		6. HMJ Fisika		6. FKM Katolik	
7. FKM Krtisten (Forestry)		7. HMJ Sistem Komputer		7. UKM Seni	
8. Silva		8. FKMI Al-Fikri		8. UKM Buddhis	
9. UKM Seni Polesan		9. FKM Katolik		9. UKM Olah Raga	
10. UKM Seni Karya Tulis		10. FKM Kristen		10. UKM Kegiatan Riset Mhs (MYRSA)	
11. TIGER		11. UKM Seni			
12. KPSDA Pasukan Anggrek		12. UKM Bridge			
13. KPSDA Pasukan Serangga		13. UKM Mapala			
14. KPSDA Pasukan Daon		14. UKM Olah Raga			

**DATA BEASISWA UNIVERSITAS TANJUNGPURA
TAHUN 2016**

NO	JENIS BEASISWA	JLH MHSW PENERIMA BEASISWA	PENGELOLA
1	PPA		Kasubbag Kesma
2	BBP – PPA (BBM)	170	Kasubbag Kesma
3	Bank Indonesia	40	Kasubbag Kesma
4	PT. Djarum	8	Kasubbag Kesma
5	Van Deventer Mass Stiching	6	Kasubbag Kesma
6	YPKAAR	20	Kasubbag Kesma
7	PT. ANTAM	25	Kasubbag Kesma
8	Afirmasi Dikti Papua	36	Kasubbag Kesma
9	SALIM / YAYASAN SALIM	3	Kasubbag Kesma
10	Bidik Misi 2010	86	Condev- OR
11	Bidik Misi 2011	642	Condev-OR
12	Bidik Misi 2012	950	Condev- OR
13	Bidik Misi 2013	950	Condev-OR
14	Bidik Misi 2014	1026	Condev- OR
15	Bidik Misi 2015	1000	Condev-OR
16	Untan Mandiri Penuh	8	Condev- OR
17	Untan Mandiri Penuh	2	Condev-OR
18	Untan Mandiri Persial Angkatan 2012	1	Condev- OR
19	Untan Mandiri Persial Angkatan 2014	1	Condev-OR
20	Pemda Sekadau Angkatan 2011	21	Condev- OR
21	SDSS 2013	36	Condev-OR
22	SDSS 2014	48	Condev- OR
23	SDSS 2015	45	Condev-OR
24	SSP 2014 Kayong Utara	54	Condev- OR
25	SSP 2015 Kayong Utara	50	Condev-OR
26	BUMN Peduli 2009	3	Condev-OR
27	CV Pratama	4	Condev-OR
28	I-Mhere 2009	2	Condev-OR
29	I-Mhere 2010	7	Condev-OR
30	PTPN XIII 2009	3	Condev-OR
31	Lippo Group 2010	1	Condev-OR
32	DSAD Foundation 2014	1	Condev- OR
T O T A L		5.249	

**PROGRAM KREATIVITAS MAHASISWA (PKM)
TAHUN 2016**

No	Fakultas	Jumlah		Keterangan
		Proposal Yang Masuk	Proposal Yang Diterima	
1	Hukum	1	1	
2	Ekonomi	725	8	
3	Pertanian	55	6	
4	Teknik	58	3	
5	ISIP	2	-	
6	KIP	55	1	
7	Kehutanan	8	-	
8	MIPA	119	11	
9	Kedokteran	50	8	
	Jumlah	1073	38	

**PESERTA LATIHAN KETERAMPILAN MANAJEMEN MAHASISWA
TINGKAT MENENGAH (LKMM-TM)
PENYELENGGARA BELMAWA DIKTI
DI HOTEL MERCURE, 26-29 OKTOBER 2016**

NO	NAMA	NIM	UKM
1	Kamarullah	D11112063	Ketua BEM Untan
2	Muhamad Asdi Juanda	A1011131249	Ketua DPM Untan
3	Boy Gurning	G01112200	Komandan MENWA
4	Irvan	F1102131017	Ketua LPM
5	Sabri Abdullah	A1011131232	Sekretaris Nafza

**PRESTASI MAHASISWA UNTAN
TAHUN 2016**

No.	Nama	Jenis Kegiatan	Prestasi	Tingkat	Tempat	Tahun
1	Yulyanto (FMIPA)	ON MIPA-PT	Juara II	Nasional	Di Jakarta	2016
2	Novia Angelica	PESPARAWI (Katagori Gospel/Spritual)	Juara I	Nasional	Di Medan	2016
3	Novia Angelica	PESPARAWI (Katagori Musica Secra)	Juara II	Nasional	Di Medan	2016
4	Tim Untan	FTB ke VI (Tarian Terbaik)	Juara II	Internasional	Di Samarinda	2016
5	Tim Untan	FTB ke VI (Koreografi Terbaik)	Juara II	Internasional	Di Samarinda	2016
6	Tim Untan	FTB ke VI (Musik Terbaik)	Juara II	Internasional	Di Samarinda	2016
7	Citra Dewi Septianty (FKIP)	PEKSIMINAS (Tangkai Dangdut Putri)	Juara III	Nasional	Di Kendari	2016
8	Rahmat Ilahi (FEB)	PEKSIMINAS (Tangkai Baca Puisi Putra)	Juara Hrpn I	Nasional	Di Kendari	2016
9	Winona Madelina (FK)	Writing Competition Djarum Foundations	Juara III	Nasional	Di Bali	2016

FASILITAS DAN SARANA KEMAHASISWAAN

<p>1. Stadion :</p> <ul style="list-style-type: none"> ✓ Lapangan Sepak Bola ✓ Lintasan Atletik ✓ Tribun penonton kapasitas 1000 orang ✓ Kantor/Kesekretariatan ✓ Toilet <p>2. Pusat Kegiatan Mahasiswa (PKM) :</p> <ul style="list-style-type: none"> ✓ Aula luas 1400 M² ✓ Kesekretariatan UKM-UKM <p>3. Lapangan Terbuka :</p> <ul style="list-style-type: none"> ✓ Lapangan Tenis 2 buah ✓ Lapangan Basket <p>4. Gedung Auditorium :</p> <ul style="list-style-type: none"> ✓ Luas 2680 M² ✓ Kapasitas 3000 orang <p>5. Gedung Anex :</p> <ul style="list-style-type: none"> ✓ Luas 540 M² ✓ Kapasitas 300 orang <p>6. Ruang Sidang Lama :</p> <ul style="list-style-type: none"> ✓ Luas 540 M² ✓ Kapasitas 100 orang <p>7. Pusat Kesehatan Mahasiswa :</p> <ul style="list-style-type: none"> ✓ RS. Pendidikan UNTAN <p>8. Mess Universitas</p> <p>9. Bis Universitas (4 Buah)</p>	<p>10. Kantin :</p> <ul style="list-style-type: none"> ✓ Kantin Yusra ✓ Kantin Digulis <p>11. Bumi Perkemahan Pramuka Toho (Luas 5 Ha)</p> <p>12. Kebun Percontohan Toho (Luas 55 Ha)</p> <p>13. Asrama Daerah :</p> <ul style="list-style-type: none"> ☞ Asrama Putri Chandramidi (Mempawah) ☞ Asrama Putra Galaherang (Mempawah) ☞ Asrama Tsyafiuddin I (Sambas) ☞ Asrama Tsyafiuddin II (Sambas) ☞ Asrama Putri Muare Ulakkan (Singkawang) ☞ Asrama Mahasiswa Singkawang (Singkawang) ☞ Asrama Mahasiswi Singkawang (Singkawang) ☞ Asrama Mahasiswa Kapuas Hulu (Kapuas Hulu) ☞ Asrama Mahasiswa Kayong I (Ketapang) ☞ Asrama Mahasiswa Kayong II (Ketapang) ☞ Asrama Mahasiswi Kayong (Ketapang) ☞ Asrama Mahasiswa Sanggau (Sanggau) ☞ Asrama Mahasiswa Sintang (Sintang) ☞ Asrama Mahasiswi Sintang (Sintang) ☞ Asrama Mahasiswa Landak (Ngabang) ☞ Asrama Mahasiswa Bengkayang (Bengkayang) ☞ Asrama Putra Natuna (Kepri) ☞ Asrama Putri Natuna (Kepri) ☞ Asrama Transmigrasi Kalbar (Pemprov) 	<p>14. Rusunawa Tanjungpura :</p> <ul style="list-style-type: none"> ✓ Twin Blok Putera Enggang ✓ Twin Blok Puteri Ruai <p>15. Asrama UNTAN :</p> <ul style="list-style-type: none"> ✓ Asrama mahasiswa kapasitas 30 orang ✓ Asrama mahasiswa kapasitas 12 orang
---	--	--